

EIXO DE PILAR

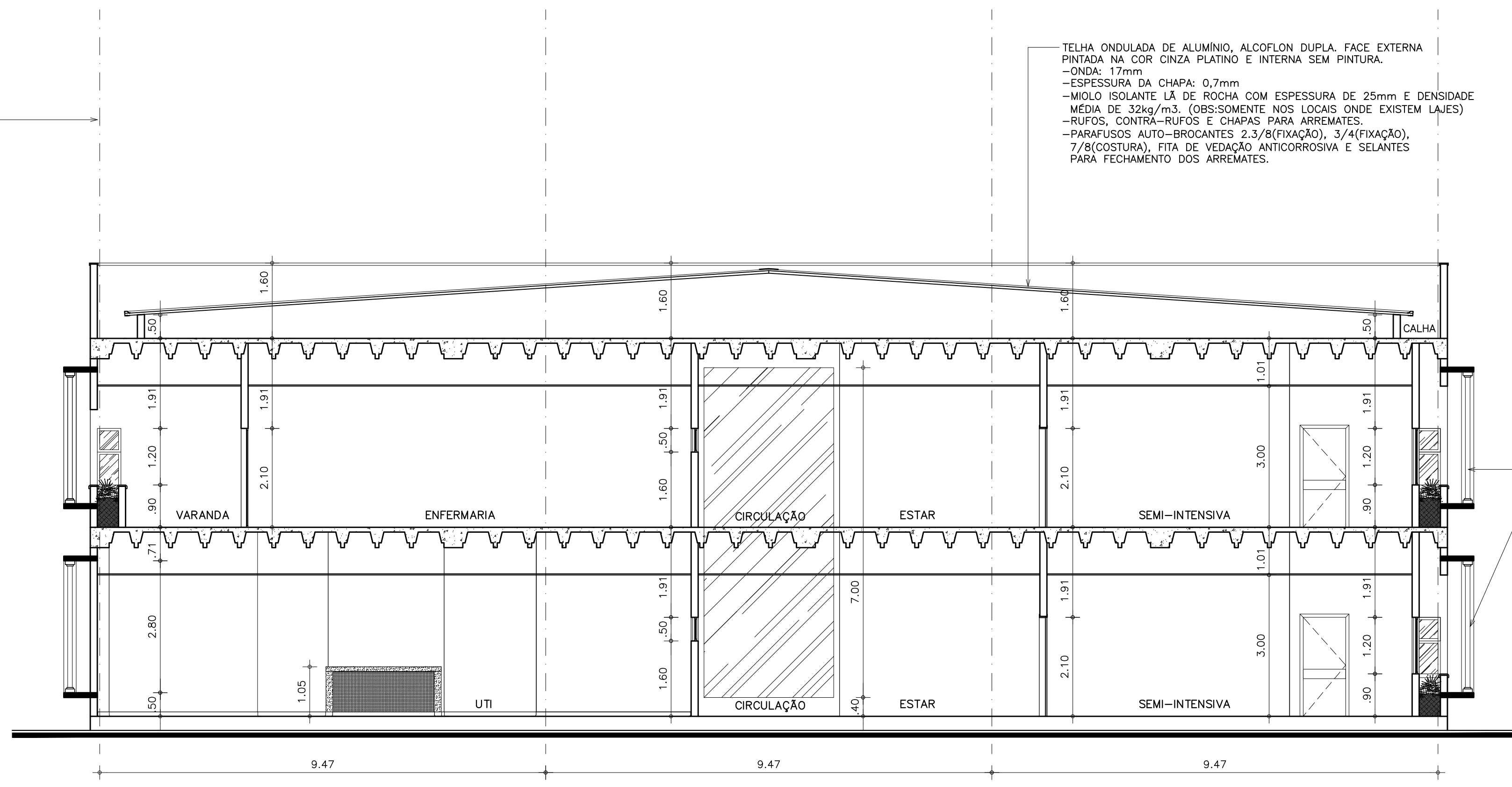

CORTE BB – EMFEMARIAS
ESC. 1/75

TERMOBRISSES TERMOBLOCK FIXOS
 -LARGURA 150mm, ALTURA 50mm.
 -PINTURA ELETROSTÁTICA NA COR AMARELO CATERPILAR.
 -ISOLAMENTO ESTRUTURAL INTERNO EM ESPUMA RÍGIDA
 DE POLIURETANO.
 -ENCABEÇAMENTO PLÁSTICO, NA COR DO BRISE.

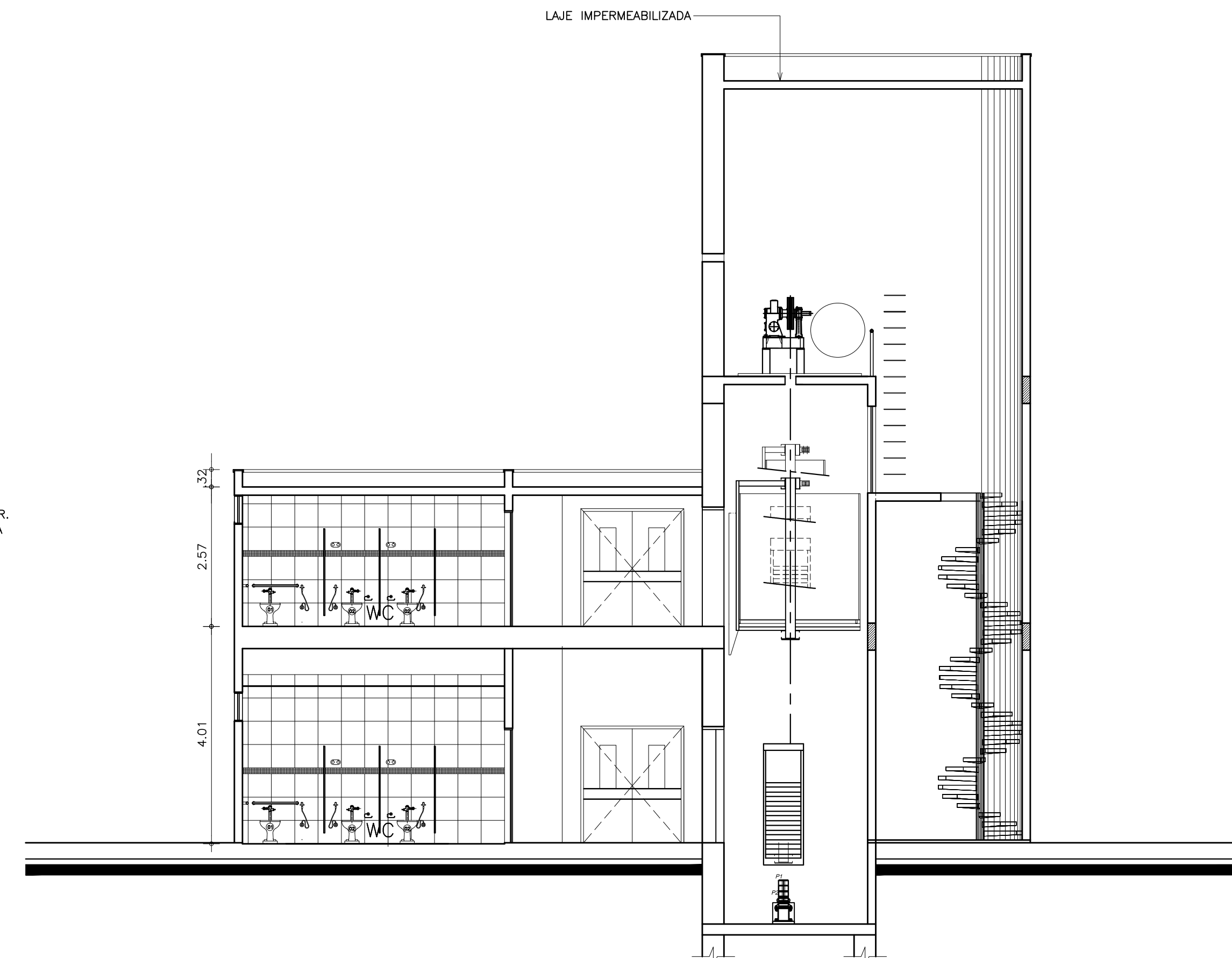

CORTE CC – EMFEMARIAS
ESC. 1/75

EIXO DE PILAR

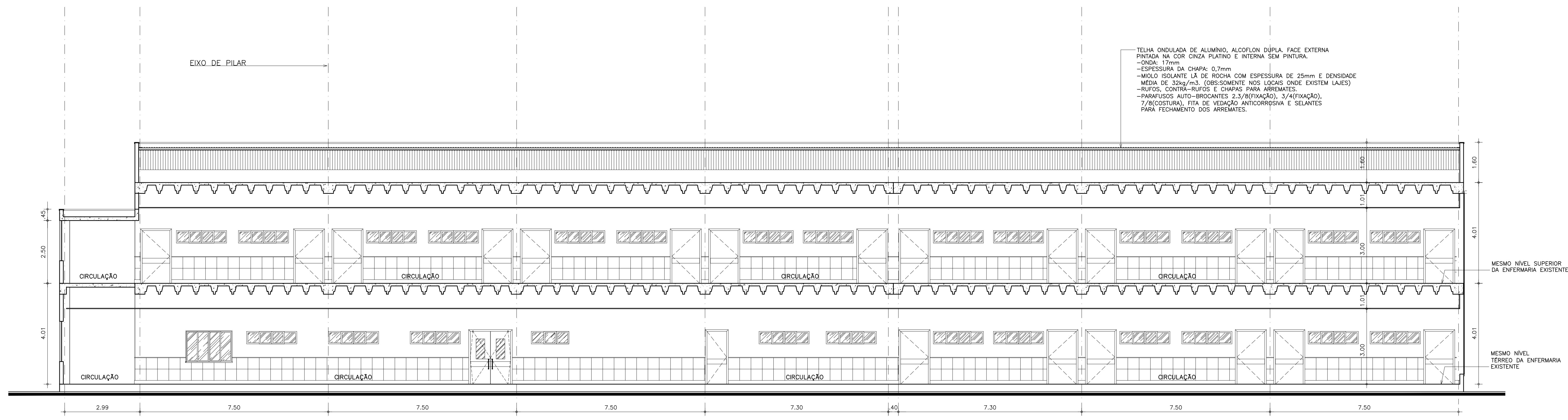

CORTE AA – EMFEMARIAS
ESC. 1/75

TERMOBRISSES TERMOBLOCK FIXOS
 -LARGURA 150mm, ALTURA 50mm.
 -PINTURA ELETROSTÁTICA NA COR AMARELO CATERPILAR.
 -ISOLAMENTO ESTRUTURAL INTERNO EM ESPUMA RÍGIDA
 DE POLIURETANO.
 -ENCABEÇAMENTO PLÁSTICO, NA COR DO BRISE.

ISOLANTE TÉRMICO EM FORMATO DE TINTA
 REF. NANOTHERMIC KCI
 3 DEMAGS C/ ACABAMENTO(250µm).
 APLICADA SOBRE CONCRETO E REVESTIMENTO
 ARGAMASSADO.

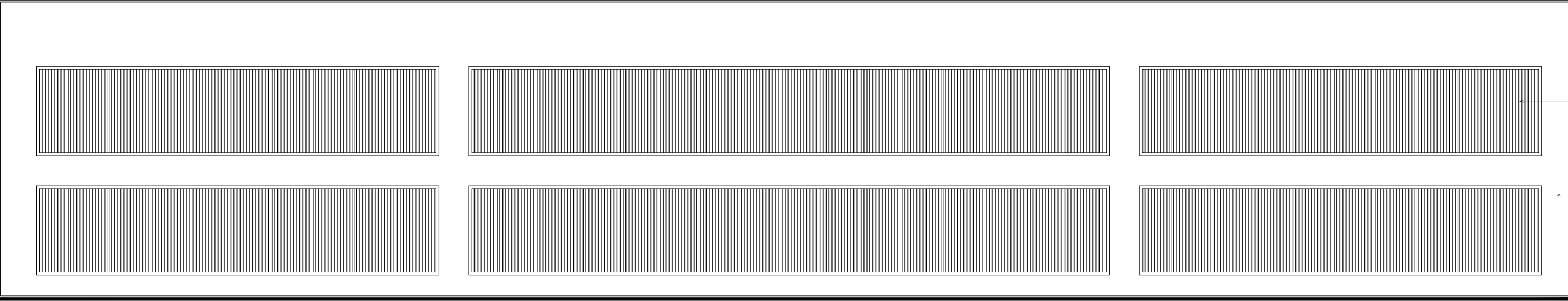

FACHADA 01 – EMFEMARIAS
ESC. 1/75

Empresa elaboradora do projeto:
 (Informações mínimas a serem apresentadas:
 -Nome da empresa
 -Endereço
 -Telefone/Fax
 -Email)

| | |
|-------|-------|
| SEUMA | ISS-C |
| CREA | ISS-P |

Legenda:

Mapa obra:

| Revisão nº | Descrição | Data | Projeta | Aprovação |
|------------|-----------|------|---------|-----------|
| | | | | |

Prefeitura de Fortaleza SEINF - SECRETARIA MUNICIPAL DE INFRAESTRUTURA
 Unidade/Orgão: SECRETARIA MUNICIPAL DE SAÚDE - SMS
 Nome do projeto: HOSPITAL DA MULHER - AMPLIAÇÃO
 Título do folha: ARQUITETURA ENFERMARIAS / CORTES AA, BB E FACHADA 01
 Responsável Técnico: ARQ. OTACÍLIO TEIXEIRA LIMA NETO (CREA Nº 44530) / ANA MANUELA M. NOGUEIRA (CREA Nº 10212) / ARQ. CATARINA RAMOS (CREA Nº 15643) / Coord. estab. de projetos:
 Arquivo: Desenho: Genilce Barros
 Data: 12/2013
 Escala: INDICADA
 Folha: 08/08